

Bürger Solardach – Schule auf der Schanz

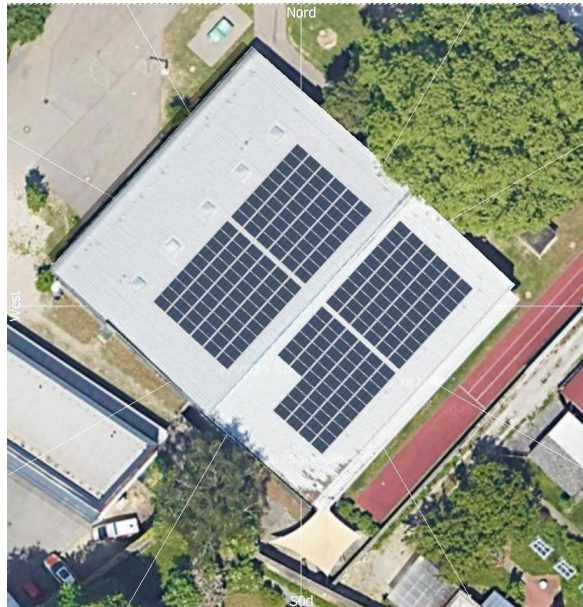

1. Allgemeines

Die BEG-IN errichtet in diesem Jahr ihre erste Photovoltaik Anlage (PV-Anlage) auf dem Dach der Turnhalle der Grund- und Mittelschule auf der Schanz. Mit diesem Projekt leistet die BEG-IN mit Unterstützung Ihrer Mitglieder einen Beitrag zu Erreichung der Klima- und Energieziele der Stadt Ingolstadt.

Mehr als die Hälfte (ca. 55%) des gewonnenen elektrischen Stroms wird direkt von der Schule verbraucht und der Rest wird in das Stromnetz eingespeist. Dadurch kann ca. ein Drittel (ca. 34%) des jährlichen Strombedarfs der Schulen durch die PV-Anlage gedeckt werden.

2. Projektdaten

Projektname: Bürger Solardach - Schule auf der Schanz

Inbetriebnahme: voraussichtlich Sep. 2025

Finanzierung: 100% über BEG-IN (Eigenkapital und Nachrangdarlehen)

Anlagengröße: 99 kWp

Jahresertrag: 93.000 kWh/Jahr

Vermarktung: Teileinspeiser EEG

CO₂-Einsparung: 54 Tonnen CO₂

Bürger Solardach – Schule auf der Schanz

3. Finanzierungsmodell und Beteiligungsmöglichkeiten:

Rahmenbedingungen

Mitgliedern der BEG-IN bieten wir die Möglichkeit, sich über ein Nachrangdarlehen an der Finanzierung des Bürger-Solardachs Schule auf der Schanz in Ingolstadt zu beteiligen. Das Zeichnungsverfahren und die Darlehensbedingungen wurden so gewählt, dass möglichst viele Mitglieder eine Beteiligungsmöglichkeit erhalten.

1. Die Höhe eines Anteils des nachrangigen Darlehens beträgt 1.000 € pro Mitglied oder ein Vielfaches davon.
2. Falls Sie sich beteiligen möchten, teilen Sie uns ihr Beteiligungsinteresse und die gewünschte Laufzeit umgehend, jedoch bis spätestens 15.08.2025 über unser [Mitgliederportal](#) mit. Nach der Bestätigung ihres Antrages durch den Vorstand schicken wir Ihnen Ihren Darlehensvertrag zu, den Sie - nach gründlicher Prüfung - im Mitgliederportal bestätigen.
3. Sollten Sie sich nach Studium des Darlehensvertrages entscheiden, sich doch nicht beteiligen zu wollen, wird Ihr Antrag storniert.

Mitglied werden: Interessierte Personen, die noch nicht Mitglied der BEG-IN sind, müssen mindestens einen Genossenschaftsanteil in Höhe von 100 € zeichnen, um sich an dem Projekt beteiligen zu können. Die Beitrittserklärung finden Sie unter [Mitgliedsantrag](#).

Darlehensoptionen:

Es werden drei Nachrangdarlehensoptionen angeboten die wahlweise gezeichnet werden können. Die Nachrangdarlehen unterscheiden sich hinsichtlich Laufzeit, Zinssatz und Tilgungsplan.

Bezeichnung	Laufzeit	Zinssatz	Tilgungsbeginn	Tilgungsplan
1. Schule auf der Schanz - 15 Jahre / 4,0 %	15 Jahre	4,0 %	12/2031	10 Raten 2031 bis 2040
2. Schule auf der Schanz - 10 Jahre / 3,0 %	10 Jahre	3,0 %	12/2031	5 Raten 2031 bis 2035
3. Schule auf der Schanz - 5 Jahre / 2,0 %	5 Jahre	2,0 %	12/2030	1 Raten 2030

Bürger Solardach – Schule auf der Schanz

I. Schule auf der Schanz - 15 Jahre / 4,0 %

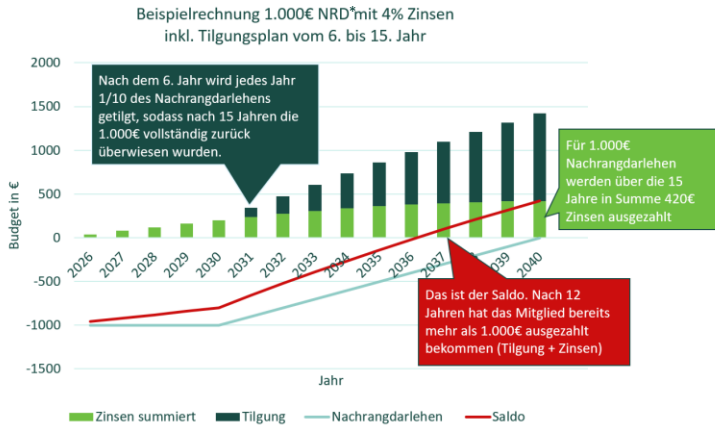

II. Schule auf der Schanz - 10 Jahre / 3,0 %

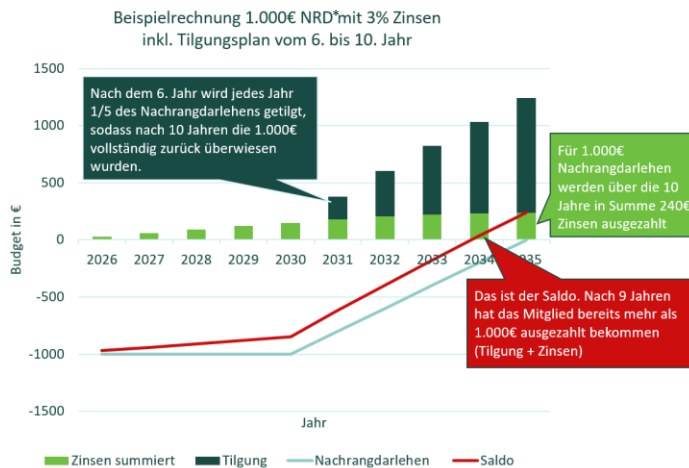

III. Schule auf der Schanz - 5 Jahre / 2,0 %

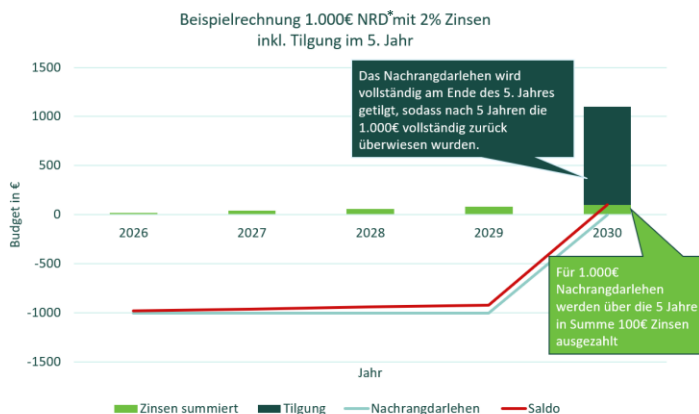

*Nachrangdarlehen (NRD)

Bürger Solardach – Schule auf der Schanz

4. Allgemeine Risikohinweise:

- › Rechtlicher Hinweis: Der vorliegende Flyer dient allein werblichen Zwecken und stellt keinen Verkaufsprospekt und kein Vermögensanlageninformationsblatt (VIB) dar. Der Anleger ist gehalten, den Nachrangdarlehensvertrag, welcher vor der Unterzeichnung zur Verfügung gestellt wird, vor der rechtsverbindlichen Anlageentscheidung sorgfältig zu lesen, insbesondere die darin enthaltenen Risikohinweise.
- › Das Darlehen ist mit einer sogenannten Nachrangigkeit ausgestattet. Der Zeichner tritt mit seinen Forderungen aus dem Darlehensvertrag gegenüber der Darlehensnehmerin inklusive aller offenen und später anfallender Zinsen hinter allen Forderungen aller gegenwärtigen und zukünftigen Gläubiger gem. der Darlehensnehmerin zurück. Der Zeichner verpflichtet sich, seine nachrangige Forderung gegenüber der Darlehensnehmerin nicht geltend zu machen, so lange wie die teilweise oder vollständige Befriedigung dieser Forderung eine Überschuldung oder einer Zahlungsunfähigkeit der Darlehensnehmerin entsteht oder zu entstehen